

6º CONGRESO INTERNACIONAL
20 ANIVERSARIO DE LA CONVENCIÓN DE SALVAGUARDIA
DEL PATRIMONIO CULTURAL INMATERIAL (PCI) DE LA UNESCO

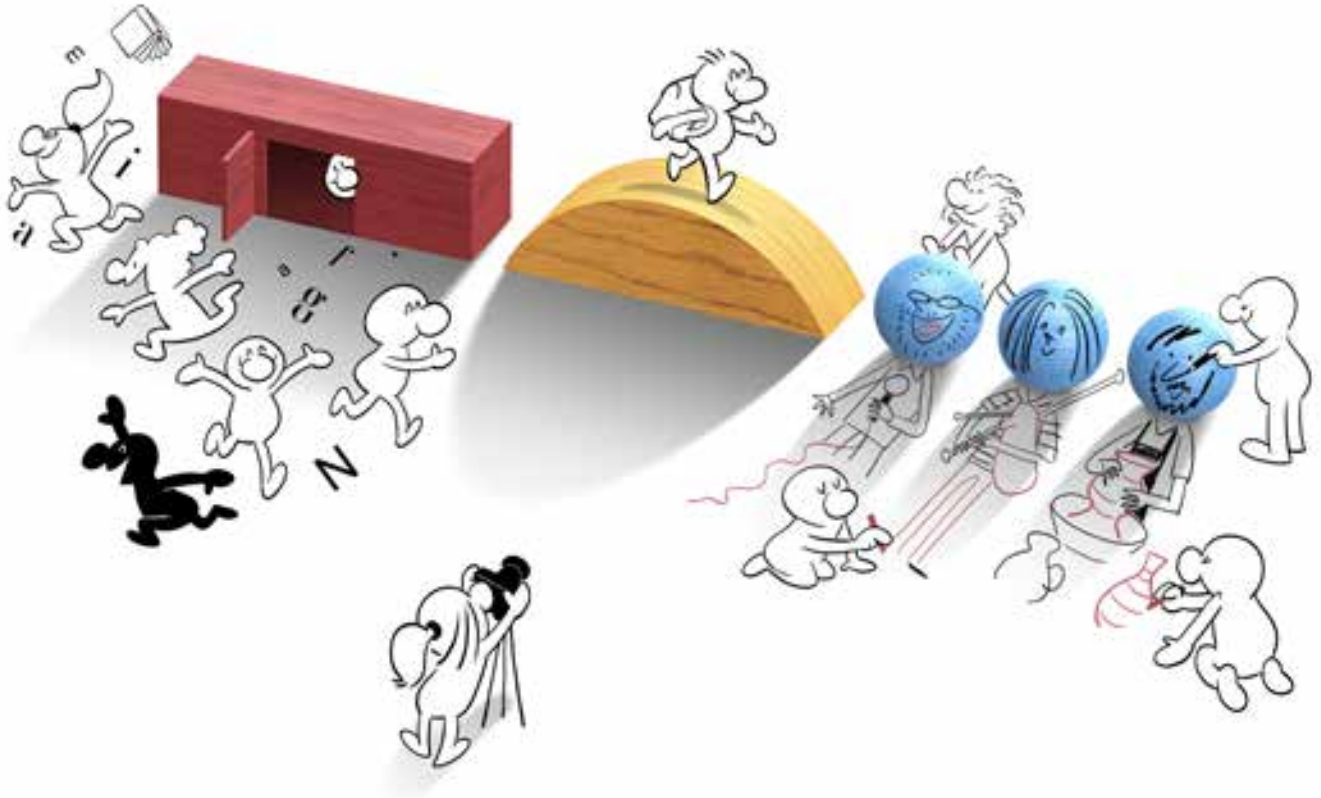

PATRIMONIO CULTURAL INMATERIAL Y EDUCACIÓN:
Puente entre escuela y sociedad



16, 17 y 18 noviembre de 2023
OURENSE (Galiza) y
VILARELHO DA RAIA (Chaves, PORTUGAL)

FACULTADE DE EDUCACIÓN
E TRABALLO SOCIAL

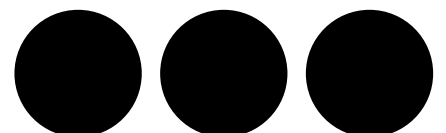



PATRIMONIO CULTURAL INMATERIAL Y EDUCACION:

Puente entre escuela y sociedad

FACULTADE DE EDUCACIÓN E TRABALLO SOCIAL

UNIVERSIDADE DE VIGO

Campus de Ourense



Justificación

Este año 2023 se cumplen 20 años de la aprobación de la Convención de Salvaguarda del PCI de la UNESCO y consideramos un buen momento para reflexionar sobre los efectos de su aplicación después de dos décadas de funcionamiento, y también sobre el papel de la educación superior en la identificación, valoración, interpretación y dinamización del PCI a través de la educación, entendida esta desde una perspectiva holística. Ponte...nas ondas!, ONG consultora acreditada por la UNESCO desde 2015, reconocida en 2022 como modelo de buenas prácticas del PCI en la UNESCO, el Centro de Cultura Popular Xaquín Lourenzo, la Universidad de Trás-Os-Montes e Alto Douro (UTAD) y la Facultade de Educación e Traballo Social de la Universidade de Vigo, organizan este encuentro en colaboración con instituciones, universidades y otras organizaciones del PCI con el propósito de dar impulso al uso educativo del PCI.

COLABORAN

- Deputación provincial de Ourense
- Concello de Ourense
- Ministerio de Cultura de España
- Ministério de Cultura de Portugal
- Ministério da Educação de Portugal
- Ministerio de Educación de España
- Concello de Ourense
- Concello de Oímbra
- Centro Cultural de Vilarelho da raia (Chaves)
- Vicerrectoría Campus de Ourense. UVIGO
- Centro Formação Vale do Minho
- Universidades e institutos politécnicos da Eurorrexión Galicia-Norte de Portugal
- CRIA (Centro em Rede de Investigação em Antropologia) – Portugal
- SIPS (Sociedad Iberoamericana de Pedagogía Social)
- Nova Escola Galega
- Revista Pasos

FACULTADE DE EDUCACIÓN E TRABALLO SOCIAL

EDIFICIO DE FERRO

JUEVES, 16 DE NOVIEMBRE DE 2023

SALA EMILIA PARDO BAZÁN SESIÓN DE MAÑANA

9:30: Recepción de participantes.
(muestras del PCI gallego-portugués).

10:00: **Fórum sobre el PCI en la educación.**

Conferencia de apertura. Oradores:

- Aniceto Delgado ((LAPH – Instituto Andaluz de Patrimonio Histórico).
- David Felismino (ICOM Portugal).

Modera: Xerardo Pereiro. *UTAD*.

11:30: Intervalo para café.

11.45: **Mesa redonda sobre la integración del PCI en la educación.**

Oradores:

- Carla Patrícia da Silva Ribeiro (*Instituto Politécnico do Porto*).
- Luis Costa Vázquez (*Universidade de Vigo*).
- Prof.a Dr.a Glória Solé (*Universidade do Minho*).

Modera: Paulo Jablonski (*AGANTRO*).

13:30: Sesión oficial de apertura institucional.

14:00: Comida.

SALA EMILIA PARDO BAZÁN SESIÓN DE TARDE

16:00: Reunión de trabajo con los directores de las facultades de educación y centros de formación del profesorado, responsables de las licenciaturas en educación y formación del profesorado de la Eurorregión Galicia-Norte de Portugal.

Objetivo: Analizar el papel del PCI en la formación de los profesores y las posibilidades de integración del PCI en los currículos de los cursos.

Coordina: Xosé Manuel Cid (*Decano Facultade de Educación e Traballo Social*).

17.00/17.15: **Intervención de Ana Ruíz - Entidad del patrimonio vivo. UNESCO.**

17:00/19:00: Mesa de reflexión e intercambio de experiencias de buenas prácticas con el PCI de la península ibérica inscritas en el registro de la UNESCO. Participantes:

- La experiencia del Museo de Puçol en Elxe (*Alacant*).
- La experiencia de revitalización del saber tradicional de la Cal de Morón (*Sevilla*).
- La metodología de inventario del PCI del Montseny (*Catalunya*).

- El modelo Ponte...nas ondas! de buenas prácticas. Escuelas “modelo PNO!”.

Modera: Alicia González Barreiro (*UVIGO*).

19:15/21:00: Conferencia de Agustín Escolano Benito (*CEINCE, Centro Internacional de Cultura Escolar de Berlanga de Duero*).

Modera: Xosé Manuel Cid (*UVIGO*).

VIERNES, 17 DE NOVIEMBRE DE 2023

SALA EMILIA PARDO BAZÁN SESIÓN DE MAÑANA

9:30/11:30: Mesa de comunicaciones de buenas prácticas con el PCI.

Modera: Rosana Martínez Román (*UVIGO*).

11:30: Intervalo para café.

SALA MARIE CURIE EDIFICIO POLITÉCNICO

12:00 /13:30: **Acto de entrega de premios del 6º Concurso: “As imaxes do patrimonio”, organizado por Ponte...nas ondas!**

Ver:

<http://escolasnasondas.com/6o-certame-de-recolla-das-imaxes-e-podcasts-do-patrimonio-inmaterial-galego-portugues/?lang=pt-pt>

Actuación musical.

14:00: Comida.

SALA EMILIA PARDO BAZÁN SESIÓN DE TARDE

16:00/18:30: Mesa de experiencias del PCI en la Eurorregión Galicia-Norte de Portugal.

- Escola Básica de Torneiros- Agrupamento de Escolas Morgado de Mateus, Vila Real - Projeto “Raíces”.
- Agrupamento de Escolas Bento da Cruz, Montalegre - Projeto “PCI e turismo”.
- IES Fontexería, Muros- As imaxes do patrimonio no Fontexería.
- IES de Ponte Caldelas - O monte vivo.

Modera: Raquel Rey Vilas (*UVIGO*).

18:30: Intervalo para café.

19.00: Conferencia ibérica sobre PCI “a dos bandas”.

Oradoras:

- Celeste Jiménez de Madariaga (*Universidad de Huelva*).
- Clara Cabral ((*Comissão Nacional da UNESCO de Portugal*)).

Modera: Santiago Veloso (PNO!).



PATRIMONIO CULTURAL INMATERIAL Y EDUCACION:
Puente entre escuela y sociedad

FACULTADE DE EDUCACIÓN E TRABALLO SOCIAL

EDIFICIO DE FERRO

**SÁBADO, 18 DE NOVIEMBRE
DE 2023**

SALA EMILIA PARDO BAZÁN SESIÓN DE MAÑANA

10:00/ 12:00: **Fórum de iniciativas del PCI de la frontera
“portugalega”.**

El PCI en el territorio.

Objetivo: Identificar y caracterizar las instituciones del PCI de la “raia”, auscultar sus necesidades y crear una red de iniciativas del PCI de la “raia” portugalega.

•El Centro do Património Cultural Imaterial Galego-português (*Valença do Minho-Tui*).

Presenta: Álvaro Campelo (*Universidade Fernando Pessoa*).

• Museus, centros de interpretación e iniciativas del PCI en la “raia” galego-portuguesa.

Moderan: Cesar Llana y Álvaro Campelo.

12:00: Firma de protocolo y compromiso de participación en la “Rede de iniciativas do PCI da raia portugalega” (*RIPCI PORTUGALEGA*).

12:30: Visita de estudio a Vilarelho da Raia (*Chaves- Portugal*).

Comida en el Centro Cultural de Vilarelho da Raia.

15:00: (*de Portugal*): Ruta del contrabando entre Vilarelho da Raia (*Portugal*) y Rabal (*Galiza*).

19:00 h. (*Portugal*): Regreso a Ourense.



COMISIÓN CIENTÍFICA

Prof. Dr. Xosé Manuel Cid	Universidade de Vigo	xcid@uvigo.es
Prof. Dr. Xerardo Pereiro	Universidade de Trás-os-Montes e Alto Douro	xerardopereiro@utad.pt
Prof. Dr.a Carla Ribeiro	Instituto Politécnico do Porto	carlaribeiro@ese.ipp.pt
Prof. Dr. Alvaro Campelo	Universidade Fernando Pessoa	campelo@ufp.edu.pt
Prof.a Dr.a Cristina Sánchez Carretero	INCIPIT - CSIC	cristina.sanchez-carretero@incipit.csic.es
Prof.a Dr.a Rita Azevedo	Universidade de Trás-os-Montes e Alto Douro	ritagisela@utad.pt
Prof. Dr. Alexandre Parafita	Universidade de Trás-os-Montes e Alto Douro	parafita@utad.pt
Prof.a Dr.a Alice Semedo	Universidade do Porto	asededo@letras.up.pt
Prof.Dr. David Felismino	ICOM - Portugal	direccao@icom-portugal.org
Prof.a Dr.a Guadalupe Jiménez Esquinas	Universidade de Santiago de Compostela	guadalupe.jimenez@usc.es
Prof. Dr. Carlos Pazos	Universidade do Minho	carlospazos@elach.uminho.pt
Prof.a Dr.a Ana Carvalho	Universidade de Évora	arcarvalho@uevora.pt
Prof. Dr. Manuel Luís Cunha	Universidade do Minho	lmcunha@ics.uminho.pt
Prof. Dr. Octávio Sacramento	Universidade de Trás-os-Montes e Alto Douro	octavsac@utad.pt
Prof.a Dr.a Teresa Vicente	Universidad de Valencia	teresa.vicente-rabanaque@uv.es
Prof. Dr. Xavier Roigé	Universitat de Barcelona	roige@ub.edu
Prof. Dr. César Llana	Museo Etnológico de Ribadavia	jose.cesar.llana.rodriguez@xunta.gal
Prof. Dr. Luís Costa Vázquez	Universidade de Vigo	luiscosta@uvigo.es
Prof. Dr. Diego Amoedo	Universidade Federal do Oeste do Pará	amoedo.diego@gmail.com
Prof.a Dr.a Glória Solé	Universidade do Minho	gsole@ie.uminho.pt
Prof.a Dr.a Paula Godinho	Universidade Nova de Lisboa	p.godinho@fcsh.unl.pt
Prof. Dr. Joaquim Escola	Universidade de Trás-os-Montes e Alto Douro	jescola@utad.pt
Prof.a Dr.a Fátima Braña Rey	Universidade de Vigo	fatimab@uvigo.es
Prof.a Dr.a Beatriz Comendador Rey	Universidade de Vigo	beacomendador@uvigo.es
Prof.Dr. Xosé Constenla Vega	Universidade de Vigo	xose.constenla@uvigo.es
Prof.a Dr.a Isabel Mociño González	Universidade de Vigo	imocino@uvigo.es
Prof. Dr. Xosé Manuel González Reboredo	Museo do Pobo Galego	xmgreboredo@gmail.com
Prof. Dr. Humberto Martins	UTAD e CRIA	hmartins@utad.pt
Prof.Dr. Norberto Santos	Universidade de Coimbra	norgeo@fl.uc.pt
Prof.a Dr.a Marta Prista	Universidade Nova de Lisboa e CRIA	marta.prista@fcsh.unl.pt
Prof. Dr. Joaquim Escola	Universidade de Trás-os-Montes e Alto Douro	jescola@utad.pt
Prof.a Dr.a Filomena Sousa	Universidade Nova de Lisboa	filom.sousa@yahoo.com
Dr. Lois Ladra	AGANTRO	loisladra@gmail.com
Prof.a Dr.a Sharon Roseman	Memorial University of Newfoundland	sroseman@mun.ca
Prof.a Dr.a Chiara Bortolotto	Institut Interdisciplinaire d'anthropologie du contemporain at EHESS, Paris	chiara.bortolotto@cyu.fr
Dr. Manuel Vilar	Museo do Pobo Galego	direccion@museodopobo.gal
Prof.Dr. Carlos Nogueira	Universidade de Vigo	carlosnogueira@uvigo.es



PATRIMONIO CULTURAL INMATERIAL Y EDUCACION:

Puente entre escuela y sociedad

LLAMADA PARA LA PRESENTACIÓN DE COMUNICACIONES:

- 1. Presentación:** Se aceptan comunicaciones orales, textuales y audiovisuales libres en relación con la temática de la relación entre el PCI y la educación desde una perspectiva amplia y desde una mirada multidisciplinar. Las personas interesadas deberán enviar un resumen-abstract con el límite de 300 palabras en el que expondrán sus propuestas (técnicas, científicas, académicas...).
- 2. Formato del envío de la propuesta de comunicación (abstract, resumen):**
 - Título de la comunicación:
 - Nombre de los autores:
 - Organización o institución:
 - Correo electrónico:

Resumen (hasta 300 palabras) en portugués, gallego, español, inglés, francés... Incluir el objeto de la investigación – acción – práctica; metodología; contexto, y principales contributos para el conocimiento de la relación entre PCI y educación.

- 5 palabras clave.

- Enviar vía mail para:

alicia.gonzalez.barreiro@uvigo.gal, rosana.mr@uvigo.es

- 3. Selección y publicación:** Las propuestas serán evaluadas por la Comisión Científica del Encuentro para su presentación oral durante el encuentro (17 de noviembre 2023). Los resúmenes de las comunicaciones serán publicados en las actas del encuentro y las mejores podrán ser recomendadas para la publicación en la revista Raigame (ver: <http://www.raigame.gal/romaria/publicacions/>) o otras publicaciones científicas indexadas.
- 4. Plazo límite para el envío de propuestas de comunicación:** 31 octubre de 2023.
- 5. Fecha de comunicación de aceptación o recusa:** 6 noviembre de 2023.
- 6. Matrícula e inscripción de los comunicantes:** 20 Euros.
 - Pago a realizar en el momento de confirmación.
 - Fecha límite para el pago: 13 de noviembre de 2023



MODELO PARA LA ELABORACIÓN DE RESÚMENES DE COMUNICACIONES

EL PCI EN LA EDUCACIÓN:

Puente entre escuela y sociedad

16, 17 y 18 noviembre de 2023

LUGAR: OURENSE.

Título de la comunicación	
Nombre y apellidos de los/as autores/as:	
Organización o institución:	
Correo electrónico de los/as autores/as:	
Resumen (hasta 300 palabras) en portugués, galego, español, inglés, francés... Incluir el objetivo de la investigación – acción – práctica; material y métodos; contexto; resultados y las principales contribuciones para el conocimiento en relación entre PCI y educación.	
5 palabras clave:	
Enviar por correo electrónico:	alicia.gonzalez.barreiro@uvigo.gal rosana.mr@uvigo.es



PATRIMONIO CULTURAL INMATERIAL Y EDUCACION:

Puente entre escuela y sociedad

Los participantes en el congreso recibirán una certificación de la Universidade de Vigo o del Centro de Formação Vale do Minho.

MATRÍCULA

Matrícula general: (*comida y desplazamiento de Ourense a Vilarelho da raia*) 30€

Sólo matrícula: (*sin desplazamiento ni comida*)..... 20€

Reducida (Estudiantes, personas desempleadas y jubiladas):
(*comida y desplazamiento de Ourense a Vilarelho da raia*)..... 15€

Sólo matrícula (Estudiantes, personas desempleadas y jubiladas):..... 10€

Gratuito para comité científico, organizador y ponentes invitados.

INGRESOS:

Concepto:

**Congreso Internacional PCI+EDUCACIÓN:
PUENTE ENTRE ESCUELA Y SOCIEDAD**

//ABANCA

ES57 2080 5115 1530 0007 4489

Envío de justificantes:

pontenasondas@pontenasondas.org

Comite organizador:

Xosé Manuel Cid, Alicia González,
Rosana Martínez, Raquel Rey,
Xerardo Pereiro, Chus Álvarez,
Xerardo Feijóo, Santiago Veloso,
Esmeralda Carvalho, Xavier Álvarez
y Raquel Igesias.